

Informatie



Speltakken

BEVERS

Jongens en meisjes van 5 t/m 7 jaar
ledere vrijdag van 18.30 tot 20.00 uur

Contactpersoon: Vera van der Reijken – tel : 0182 – 617623

ESTA'S

Jongens en meisjes van 7 t/m 11 jaar
ledere vrijdag van 18.30 tot 20.30 uur

Contactpersoon: Mark Monster – tel : 0182 – 636 271

KABOUTERS

Meisjes van 7 t/m 11 jaar
ledere zaterdag van 10.00 tot 12.00 uur

Contactpersoon: Suzanne Asscheman – tel : 0182 – 618 071

WELPEN

Jongens van 7 t/m 11 jaar
ledere zaterdag van 10.00 tot 12.00 uur

Contactpersoon: Ferry Zeilstra – tel : 06 – 11240094

GIDSEN

Meisjes van 11 t/m 15 jaar
ledere zaterdag van 14.00 tot 16.30 uur

Contactpersoon: Luc Mimpfen – tel :06 – 1228 6433

VERKENNERS

Jongens van 11 t/m 15 jaar
ledere zaterdag van 14.00 tot 17.00 uur

Contactpersoon: Swen van den Berg – tel : 06 – 3072 0207

ROWANS EN SHERPA'S

Jongens en meisjes van 15 t/m 17 jaar
ledere vrijdag van 19.30 tot 22.00 uur

Contactpersoon: Tim van der Voort – tel : 06 – 4094 5538

STAM

Jongens en meisjes van 17 t/m 23 jaar
ledere vrijdag vanaf 21.00 uur

Contactpersoon: Koen van der Ham – tel :06 – 4404 5050

STAM+

Jongens en meisjes vanaf 23 jaar
Tweewekelijks op vrijdag vanaf 21.00 uur

Contactpersoon: vacature

Welkom

Aan de ouders/ verzorgers van onze nieuwe leden,

Uw zoon/dochter is lid geworden van Scouting Sint (St.) Victor en tegelijkertijd van Scouting Nederland. Uiteraard hopen wij dat hij/zij een fijne tijd aan scouting zal beleven en vooral dat hij/zij het bij ons gezellig en leuk zal hebben.

Lid worden van een club brengt altijd het nodige aan regels en afspraken met zich mee. Wij zullen uw kind tijdens de wekelijkse opkomsten leren met die regeltjes en afspraken om te gaan, vooral waar het gaat om wat wij onder scouting verstaan en wat je dan wel of niet moet doen of nalaten.



Dorpsstraatbraderie

Maar elke vereniging heeft ook zo z'n eigen structuur, statuten en reglementen. De meeste bepalingen in statuten en reglementen gaan over hoe de club bestuurd en georganiseerd moet worden. Een aantal ervan betreft de verhouding tussen de leden (hun ouders/verzorgers), de kaderleden en de verschillende besturen.

In dit boekje willen wij u het een en ander vertellen over een aantal voor u van belang zijnde regels van Scouting St. Victor. Tevens vindt u namen en adressen van contactpersonen van de verschillende speltakken en die van de bestuursleden. Handig dus voor een eerste kennismaking, maar ook om te bewaren; want je weet maar nooit.

Nogmaals welkom, ook u als ouders/verzorgers bij Scouting St. Victor.

Waddinxveen, december 2009

Namens verenigingbestuur en stichtingsbestuur

Peter de Wit
Voorzitter vereniging

Bas Pellemans
Voorzitter stichting

Scouting St. Victor; Hoe zit dat in elkaar ...

Scouting St. Victor, gevestigd aan de J.W. Frisoweg tegenover huisnummer 71, is een in 1946 in Waddinxveen begonnen groep voor jongens en meisjes van 5 jaar en ouder, die het spel van scouting beoefenen volgens de methode van Scouting Nederland. Thans heeft Scouting St. Victor zo'n 150 jeugdleden. Het is een 'landgroep' wat wil zeggen dat onze activiteiten voornamelijk in bos, duin of heide plaatsvinden.

Bevers en Esta's beoefenen hun spel in gemengde groepen van jongens en meisjes, terwijl ook de Rowans en Sherpa's hun activiteiten gezamenlijk beoefenen. De Stam en de Stam+ zijn een van nature gemengde speltak. De overige speltakken zijn niet gemengd.



Het spel van scouting begint speels, bij de bevers, welpen, esta's en kabouters elk in hun 'eigen wereld'. Zo kennen de **Bevers** 'Huize Hotsjietonia, het huis van Lange Doener', de **Welpen** het 'Jungleboek van Mowgli', de **Kabouters** 'Bambilië' en tot slot de **Esta's** 't land van Esta'. Het hoogtepunt is het zomerkamp waarin een week lang rond een kamphema allerlei avonturen worden beleefd vanuit een clubhuis.



Gidsen op kamp

Bij de **Verkenners** en **Gidsen** ligt de nadruk meer op het vervaardigen van technieken als pionieren (werken met



Verkenners

hout en touw), koken & kamperen, het werken in groepsverband (Patrouilles of Ronde's die elk jaar een vaste samenstelling hebben van

ongeveer 5 leden) en sport & spel. Ook hier is het hoogtepunt het zomerkamp, al wordt er nu gekampeerd in 6-persoonstenten in een stuk bos met weinig meer faciliteiten als stromend water.

De **Rowans/Sherpa's** hebben alleen begeleiding. Dat betekent dat ze zelf hun eigen programma's maken, zelf het zomerkamp moeten regelen, etc. Dit wel onder het toezien van de begeleiding.

Tot slot de **Stam en Stam+**. Deze kennen geen leiding, alleen een speltak bestuur. Zij kunnen volledig hun eigen programma bepalen.



De R/S: Klimmen in België

Leiding

Elke speltak wordt geleid door meerdere kaderleden van 18 jaar of ouder, die beschikken over de door Scouting Nederland vereiste diploma's. Bij Scouting St. Victor worden jongeren vanaf 16 jaar in de gelegenheid gesteld om als kaderlid ervaring op te doen; zij mogen evenwel nooit zonder

begeleiding leiding geven aan activiteiten. Het speltakkader geeft leiding aan de wekelijkse opkomsten, bepaalt in onderling overleg het programma, bereidt de verantwoordelijk voor de communicatie met ouders/verzorgers. Bij de stam is er een bestuur dat de genoemde taken uitoefent.

Vereniging(sbestuur)

Met elkaar vormt de leiding van de speltakken de *groepsraad* van de vereniging Scouting St. Victor. De groepsraad is verantwoordelijk voor het



Koninginnedag in de Zuidplas

inhoudelijk reilen en zeilen van de vereniging en haar groepen waarbij de uitgangspunten van Scouting Nederland richtinggevend zijn. Uit de groepsraad wordt een *verenigingsbestuur* gekozen dat leiding geeft aan de vergaderingen van de groepsraad, de ledenadministratie en de financiën bijhoudt en zorgt voor de begeleiding van het spel. Verder beheert het verenigingsbestuur de grote materialen die nodig zijn om het spel van scouting te kunnen beoefenen, zoals tenten, palen, keukens, branders, gereedschappen e.d. In de praktijk is het beheer uitbesteed aan een materiaalcommissie.

Stichting(sbestuur)

De zorg voor het clubhuis en de financiën die daarbij horen zijn taken van *Stichting Scouting St. Victor*. Het bestuur daarvan bestaat uit de optelsom van groepsraad, groepsbestuur en een viertal ouders/deskundigen. De laatsten vervullen de functies van voorzitter, secretaris, penningmeester en regelen zaken die met het clubhuis te maken hebben.



Parachutespel

Lidmaatschap - Uniform

Lid worden bij Scouting St. Victor kan op elk moment. Een aspirant-lid krijgt vier weken de tijd om te zien of het spel van scouting in de smaak valt; daarna moet hij/zij (bij minderjarigen, uiteraard de ouders/verzorgers) een beslissing nemen over aanmelding. Bij de speltakleiding zijn aanmeldingsformulieren beschikbaar.



Bevers in uniform

Installatie

Eenmaal aangemeld, draagt de speltakleiding er zorg voor, dat een nieuw lid zo snel mogelijk in de groep wordt opgenomen. Hij/zij wordt daartoe geïnstalleerd

op de wijze zoals dat in de betreffende speltak gebruikelijk is. Voorafgaande aan de installatie komen meestal één of meer leden van het speltakkader op huisbezoek om een en ander met betrekking tot de gang van zaken in de speltak uit te leggen en allerlei financiële aspecten, zoals de aanschaf van een uniform, kampkosten e.d. toe te lichten.

Uniform

Alle leden dragen het uniform. Waar nodig en mogelijk bemiddelt het speltakkader bij het aanschaffen van het uniform tussen ouders/verzorgers onderling. De benodigde tekens, zoals insignes en speltak onderscheidingstekens, die uitsluitend via de scoutshop verkrijgbaar zijn, worden (op kosten van het lid) door het kader ingekocht. De aan Scouting St. Victor verbonden groepsdas en de voor onze groep ontworpen sweaters, t-shirts en clubemblemen, worden via de "eigen" winkel te koop aangeboden.



Bivak (Hike) van de R/S

Gedrag en lidmaatschap

Meedoen in een scoutingorganisatie vraagt om een bepaalde 'instelling'. Bij de installatie doet ieder een bepaalde belofte, die wat ons betreft meer inhoudt dan alleen maar een paar woorden. De begeleiding is erop gericht om iedereen daar ook naar te laten handelen. Kader en bestuur hebben daarnaast een bepaalde verantwoordelijkheid ten opzichte van ouders/verzorgers

Ten opzichte van leden die zich in dit opzicht misdragen en die echt niet door de beugel kunnen of scouting onwaardig zijn, worden maatregelen getroffen. In het algemeen mag het lid in zo'n geval eerst een tijdje niet meedoen aan de activiteiten en wordt met hem/haar, of als het gaat om minderjarigen met hun ouders/- verzorgers, gepraat. Bekeken wordt of er kans op herhaling is of dat de misdraging ernstig is. Is daarvan geen sprake, dan wordt de schorsing weer opgeheven. Valt het lid in herhaling of is de misdraging van ernstige aard, dan kan de vergadering van het algemeen bestuur tot roeyement besluiten en wordt het lid blijvend van activiteiten binnen Scouting St Victor uitgesloten.

Kamp / Bivak – vervoer - verzekeringen

Bij Scouting St. Victor is het de gewoonte om aan ouders/verzorgers van de jeugdleden te vragen om te helpen bij het vervoer van onze leden naar en van de kampen en bivakken. Vele ouders/verzorgers blijken daar steeds weer enthousiast aan te willen meewerken. Toch is het telkens



zomerkamp Verkenners

een hele onderneming om alle leden netjes en op tijd op de kamp/bivak terreinen afgeleverd te krijgen en hen weer veilig thuis te krijgen. Daarbij speelt ook regelgeving een belangrijke rol. Om niet in vervelende situaties terecht te komen daarom de volgende aandachtspunten.

Verplichting autogordels

Als gevolg van de verplichting, dat alle inzittenden van een personenauto een veiligheidsgordel moeten dragen, mogen per auto niet meer jeugdleden worden vervoerd dan het aantal (na aftrek van die voor de bestuurder) nog beschikbare gordels. Bij de vraag van het speltakkader over hoeveel kinderen er vervoerd kunnen worden, verzoeken wij de ouders/ verzorgers dan ook daarmee rekening te willen houden. Tevens wordt er op gewezen, dat het vervoer van kinderen in de laadruimte van een auto (zoals in stationwagens) niet is toegestaan.

Inzittendenverzekering

De Stichting Scouting St. Victor gaat er van uit, dat ouders/verzorgers en kaderleden, die zich opgeven voor het vervoer van en naar kampen en bivakken in het bezit zijn van een inzittendenverzekering.

Aansprakelijkheid

Zowel het dragen van de autogordel als het hebben van een inzittendenverzekering zijn van groot belang bij de aansprakelijkheid, c.q. de financiering daarvan voor de bestuurder bij optredende schade aan passagiers.

Overige verzekeringen

Tijdens opkomsten en op kamp/bivak kunnen zich dingen voordoen, die betrekking hebben op aansprakelijkheid bij materiële of letselschade. Via Scouting Nederland zijn wij weliswaar verzekerd, maar pas in tweede instantie. Altijd zal eerst de verzekering van de schadeveroorzaker moeten worden aangesproken. Wij gaan er van uit dat elke scout zelf een **reis- en bagageverzekering** heeft ter dekking van schade aan en verlies of diefstal van goederen.

Advies: zorg voor een goede aansprakelijkheidsverzekering!!!!

Contributie

De contributie voor Scouting St. Victor wordt jaarlijks in twee termijnen geïnd. De ouders/verzorgers ontvangen daarvoor op het huisadres een contributienota met een acceptgiro:

- o in februari voor de periode januari t/m augustus;
- o in oktober voor de periode september t/m december.

De contributie wordt jaarlijks vastgesteld in de vergadering van het algemeen bestuur en geldt dan voor het daarop volgende kalenderjaar.

De contributie kan relatief laag worden gehouden doordat twee keer per jaar een actie wordt gehouden om fondsen te werven. Dat is in het voorjaar via de collecte voor Jantje Beton en in de Sinterklaastijd door de verkoop van speculaaskoeken. **Alle scouts zijn verplicht hieraan deel te nemen.** Ook worden ouders/verzorgers verzocht als begeleiders deel te nemen.

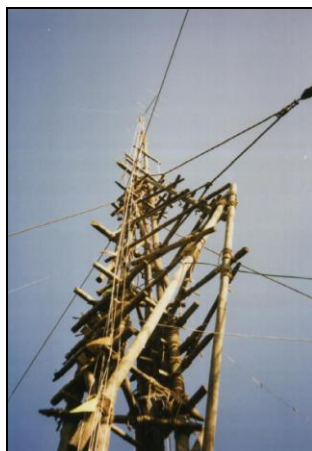

Jota: Jamboree On The Air

Per 1 januari 2010 bedraagt de contributie voor de speltakken per maand:

Bever	€ 7,50
Esta's, Kabouters en Welpen	€ 8,00
Gidsen en Verkenners	€ 8,50
Rowans en Sherpa's	€ 10,00
Stam	€ 9,00
Stam+	€ 6,75

Voor vragen over de contributienota kunt u terecht bij de penningmeester. Wanneer u moeite heeft met het betalen van deze contributie kunt u wellicht terecht bij de gemeente Waddinxveen voor een bijdrage in het kader van de Minimaregelingen. Meer informatie hierover bij het gemeentehuis of op www.waddinxveen.nl.

Naast de contributie is er bij elke speltak ook de mogelijkheid mee te doen aan het zomerkamp (8 dagen, Bevers 3 dagen) of bivak (3 dagen). Hiervoor moet apart betaald worden. De hoogte van het kampgeld wordt door de speltakleiding bepaald.

Beëindiging van het lidmaatschap / contributieplicht

In het Huishoudelijk Reglement van Scouting St. Victor staat een artikel met betrekking tot het opzeggen van het lidmaatschap:

Hoofdstuk 2, artikel 4, lid 3: Het lidmaatschap kan per 1 januari ofwel per 1 september van het kalenderjaar worden beëindigd. De contributieplicht eindigt per dezelfde datum. De beëindiging van het lidmaatschap dient vóór 30 november, onderscheidenlijk vóór 31 juli schriftelijk aan de secretaris van het bestuur (lees: ledenadministratie) te zijn medegedeeld.

De opzegging van het lidmaatschap moet ook worden medegedeeld aan de betreffende speltakleiding. Na uitschrijving bij Scouting St. Victor zal uitschrijving bij Scouting Nederland volgen.

Omdat het deel van de contributie, dat betrekking heeft op de afdracht aan Scouting Nederland in één keer voor het gehele jaar is afgedragen, kan bij tussentijdse beëindiging van het lidmaatschap (bijvoorbeeld als gevolg van verhuizing) dat deel van de contributie nimmer worden terugbetaald.

Gegevens bestuursleden en administratie**VERENIGINGSBESTUUR**

Voorzitter	Peter de Wit	0182 – 611 343
Secretaris	Bart van der Ham	06 – 1643 6559
Groepsbegeleider	Thijs Mimpfen	06 – 1890 5165

STICHTINGSBESTUUR

Voorzitter	Bas Pellemans Zuidplaslaan 128 2743 CZ Waddinxveen	0182 - 633 443
Secretaris	Angela Berkhoff Van Nassau Dillenburgstraat 13 2741 BP Waddinxveen	0182 - 614 502
Penningmeester	Dick Twigt Mercuriusweg 32 2741 TM Waddinxveen	0182 - 617 708

Ledenadministratie

Adreswijzigingen, opzegging van het lidmaatschap of niet juiste gegevens in de ledenadministratie dient u door te geven aan de ledenadministratie van Scouting St. Victor en aan de speltakleiding.

Secretariaat en ledenadministratie:

Naam: Angela Berkhoff

Adres: Van Nassu Dillenburgerstraat 13
2741 BP Waddinxveen

Telefoon: 0182 – 614 502

Landelijke registratie

Sinds 1997 worden alle leden geregistreerd op het landelijk bureau van Scouting Nederland. Alle leden ontvangen dan ook een lidmaatschapskaart van Scouting Nederland. Deze kaart biedt ook vele voordelen, waaronder korting op artikelen die scoutingleden interessant vinden. In *Scouting Magazine* staan geregeld dergelijke aanbiedingen vermeld.



Vicky, onze mascotte